



Allergologie

## LE SUCCÈS D'UN SERVICE EN PLEINE EXPANSION

| DÉCOUVERTE  
Unité médico-  
chirurgicale digestive  
à Ath



| RENCONTRE  
Portrait croisé de  
sexologues



| QUI DE NEUF  
Dr Bou Sleiman :  
nouveau  
directeur  
médical  
adjoint





Prise de mesures 3D

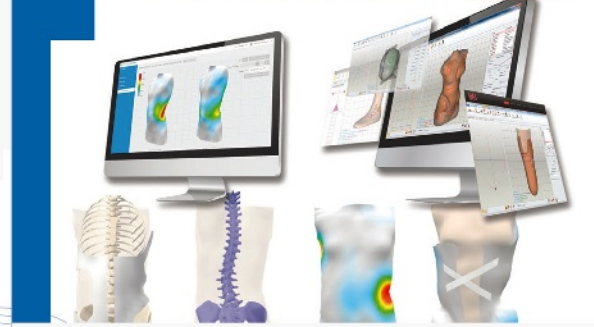

Notre innovation 2017. Unique dans la région



Nouveau Imprimante 3D



**Creteur**  
ORTHESISTE • PROTHESISTE • BANDAGISTE  
SPRL

**MONS**  
Rue d'Havré, 136 - 065/34.77.00

**FRAMERIES**  
Avenue du Parc d'Aventures Scientifiques, 19  
(face au Pass) - 065/67.25.78

**TOURNAI**  
Rue de l'Épinette, 22 - 069/84.42.24

**HORNU**  
Route de Mons, 342 - 065/79.31.00



## DE NOUVEAUX DÉFIS POUR 2018

Nous sommes fiers d'accueillir le Dr Wissam Bou Sleiman, qui occupe depuis le 2 janvier les fonctions de directeur médical adjoint et médecin chef de l'hôpital d'Ath. Après avoir dirigé le service de radiologie et d'imagerie médicale du Centre hospitalier de Wallonie picarde (CHwapi), le Dr Bou Sleiman a décidé de rejoindre EpiCURA.

Médecin spécialiste en radiodiagnostic, il s'est formé au management des institutions de santé et de soins à la prestigieuse Solvay Business School. Grâce à ce profil hybride, il apporte de nouvelles compétences à la direction médicale, notamment dans l'utilisation des outils numériques. Ses chantiers prioritaires, comme le déploiement du dossier patient et des prescriptions médicales informatisés, contribuent d'ailleurs à inscrire notre hôpital dans l'ère digitale.

Cette nouvelle année sera aussi guidée par deux grands défis : consolider notre culture de la qualité en nous lançant dans la procédure de demande d'accréditation et renforcer le travail en réseau initié avec le CHwapi et le CHR Haute Senne dans le contexte de la réforme des hôpitaux. Ensemble, nous déploierons notre énergie pour consolider ce partenariat car, ne l'oublions pas : l'union fait la force !

Docteur Alain Juvenois,  
Directeur Médical EpiCURA



### « Les défis pour 2018 ? Consolider notre culture de la qualité et renforcer le travail en réseau ! »»

- 04 **Dossier**  
Allergologie à Baudour :  
le succès d'un service
- 08 **Rencontre**  
Quand sexualité rime avec santé
- 10 **Zoom**  
Déploiement de  
l'onco-hématologie
- 12 **Découverte**  
L'unité médico-chirurgicale  
digestive à Ath
- 14 **Qui de neuf ?**  
Dr Wissam Bou Sleiman



Les articles, opinions, dessins et photos contenus dans le magazine sont sous la seule responsabilité de leurs auteurs. Tous droits de traduction, d'adaptation et de reproduction réservés pour tous pays.

EpiCURAmed  
est une publication du  
> Centre Hospitalier  
EpiCURA asbl  
136 rue Louis Caty  
7331 Baudour  
Tél. : 065 76 81 11

Éditeur responsable :  
François Burhin  
136 rue Louis Caty  
7331 Baudour

Rédactrice en chef :  
Delphine Cauchies

Conception et réalisation :  
vivio  
70 rue Rodenbach  
1190 Bruxelles  
Tél. : 02 640 49 13  
Fax : 02 640 97 56  
e-mail : tc@vivio.com

Coordination de  
la rédaction :  
Émilie Pommereau

Secrétariat de rédaction :  
Claudine De Kock

Maquette :  
Noémie Chevalier

Mise en page :  
Noémie Chevalier

Photos et illustrations :  
Coralie Cardon,  
Fabrice Montagna,  
Frédéric Raevens,  
Samuel Pierre Victor

Impression :  
Artoos

Tirage :  
2.000 exemplaires



# Le SUCCÈS d'une clinique EN PLEINE EXPANSION

DEPUIS OCTOBRE 2017, LA CLINIQUE D'ALLERGOLOGIE DE BAUDOUR A MIS EN PLACE SON PLAN D'EXPANSION. AU PROGRAMME : PLUS D'INFIRMIÈRES, DE MÉDECINS ET D'ESPACE POUR UN SERVICE QUI CONFIRME SA NOTORIÉTÉ ET SON EXPERTISE DANS LE DOMAINE DE L'ALLERGOLOGIE.



Dr Jean-Luc Halloy, chef du service d'allergologie.

**S** I LA CLINIQUE D'ALLERGOLOGIE de Baudour jouit d'une excellente réputation, c'est en grande partie grâce au Dr Halloy. Pneumologue de formation, il s'est formé dans les années '70 à l'allergologie en même temps que l'avènement de la discipline en tant que science se concrétisait. Fort de son expérience, le Dr Halloy est arrivé chez EpiCURA avec l'ambition de consacrer un service entier à l'allergologie. Si le pari est réussi, le spécialiste rêve encore de nouveaux projets...

## UN SERVICE QUI PREND DE L'AMPLEUR

Lorsqu'il a débuté chez EpiCURA en avril 2013, le Dr Halloy était le seul allergologue de l'hôpital. Avec l'arrivée en février 2018 du Dr Thimpont, la clinique d'allergologie compte aujourd'hui quatre médecins, cinq infirmières et une assistante logistique. « Le service va être réaménagé afin de doubler notre capacité d'accueil en clinique de jour, pour passer de 2 à 4 places et augmenter ainsi le nombre de lits pour les tests cutanés », explique le Dr Halloy. Situé au 1<sup>er</sup> étage de l'hôpital de Baudour, le service occupe une place stratégique, au carrefour de trois autres spécialités : ORL, pneumologie et dermatologie. « La salle des tests diagnostiques est un instrument de travail mis à la disposition de tous les médecins. La dermatologue référente en allergologie, le Dr Delplace, nous envoie régulièrement des patients pour réaliser des tests alimentaires. Le service d'allergologie est vraiment devenu indispensable au sein de l'hôpital », confie son responsable.

## L'ÉQUIPE DE LA CLINIQUE D'ALLERGOLOGIE :

- Dr Halloy, pneumologue et allergologue
- Dr Callenaere, immunologiste et allergologue
- Dr Heldenbergh, pédiatre et allergologue
- Dr Thimpont, pneumologue et allergologue
- Véronique Sturbois, diététicienne spécialisée en allergologie.

Le service compte aussi 5 infirmières et une assistante logistique.



De gauche à droite : Evelyne Marchand, Catherine Richard, Jeanine Deligne et Anne Sellier.

## UNE FORTE DEMANDE EN ALLERGOLOGIE

Si le service d'allergologie de Baudour a considérablement grandi en cinq ans, c'est qu'il répond à une très forte demande. « Ces dernières décennies ont vu exploser le nombre de personnes allergiques, d'allergènes et de réactions sévères, surtout chez les enfants, pour qui les allergies sont principalement liées à l'alimentation. »

Le Dr Halloy rêve de développer des tests d'induction de tolérance alimentaire chez les enfants. « Cette technique permet d'augmenter progressivement les doses d'un allergène pour que l'enfant puisse supporter des taux beaucoup plus importants et éviter le choc anaphylactique. » Si ce projet n'est pas encore d'actualité, la clinique a engagé, en septembre 2017, une diététicienne formée à l'allergologie qui, entre autres, aide les parents à élaborer des plans alimentaires pour leur(s) enfant(s) allergique(s).

## LA NÉCESSITÉ DE DÉVELOPPER UNE EXPERTISE

Il est important de répondre à la demande de consultation en allergologie, même si cette discipline n'est pas reconnue en Belgique comme une spécialité médicale, au même titre que l'oncologie ou la

cardiologie. « Historiquement, l'allergologie est sous la coupe des pneumologues en Belgique. Or, il s'agit d'une discipline transversale qui nécessite de prendre en considération l'individu dans sa totalité », explique le Dr Halloy. Grâce à l'équipe multidisciplinaire (voir encadré et article page suivante) qui se consacre entièrement à l'allergologie, la clinique de Baudour est devenue une référence dans la région mais aussi dans le reste de la Belgique et même à l'étranger. « Des médecins des plus grandes universités belges envoient du personnel pour se former dans notre service et, chaque année, je suis invité à présenter des cas cliniques dans les universités de Lille, Strasbourg ou Marseille. C'est une grande fierté pour nous », confie le Dr Halloy.

Texte : Émilie Pommereau /  
Photos : Frédéric Raevens



Anne Seillier et le Dr Thimpont.

## CENTRE DE RÉFÉRENCE POUR L'ANGIŒDÈME

La clinique d'allergologie de Baudour est reconnue comme centre de référence en Wallonie pour le diagnostic et le traitement des angiœdèmes, notamment grâce à l'activité du Dr Callenaere, allergologue et immunologiste. Il s'agit d'une maladie rare, potentiellement mortelle, dont le diagnostic et le traitement difficiles exigent une approche spécialisée.

# Le succès d'une ÉQUIPE MULTIDISCIPLINAIRE



UNE PÉDIATRE, UNE INTERNISTE, DEUX PNEUMOLOGUES ET UNE DIÉTÉTICIENNE : LES MEMBRES DE L'ÉQUIPE DE LA CLINIQUE D'ALLERGOLOGIE DE BAUDOUR SE COMPLÈTENT POUR OFFRIR UNE COUVERTURE OPTIMALE ET SPÉCIALISÉE GRÂCE À DES TECHNIQUES DE DIAGNOSTIC ET DE TRAITEMENT POINTUES.

## || DÉFINIR LA GRAVITÉ D'UNE ALLERGIE

Depuis une dizaine d'années, grâce aux progrès en immunologie, les cliniciens disposent de nouvelles techniques de diagnostic très performantes. Le laboratoire d'EpiCURA à Baudour pratique la recherche de sensibilité aux protéines dans le sang depuis 2008. « En fonction du type de protéine auquel le patient est sensible, il est possible de donner un pronostic quant à la gravité éventuelle des réactions », explique le Dr Halloy. Les médecins peuvent ainsi prodiguer de meilleurs conseils, définir la sévérité de l'allergie et estimer si le patient est un candidat valable à la désensibilisation.



## PRISE EN CHARGE CENTRALISÉE

L'allergologie étant une spécialité transversale, toute l'organisation du service a été pensée pour faciliter les échanges entre médecins et, in fine, la vie du patient : les services ORL, de pneumologie et de dermatologie se trouvent au même étage et tous les tests sanguins et cutanés peuvent être réalisés au même endroit, dans la même journée.

## II TRAQUER LES ALLERGÈNES ALIMENTAIRES

Les trois congélateurs qui renferment près de 800 allergènes alimentaires constituent une des grandes fiertés du service d'allergologie. « Nous pouvons réaliser tous les tests nécessaires pour déceler précisément ce qui provoque l'allergie. Un patient peut par exemple être allergique à certaines crevettes et pas à d'autres, à la carapace et pas à la chair ou encore réagir uniquement lorsqu'elles sont crues ou cuites », détaille le Dr Halloy.



Depuis septembre 2017, une diététicienne formée à l'allergie et à l'hypersensibilité alimentaire consulte au service d'allergologie et aide notamment les parents à gérer les allergies de leur(s) enfant(s). « Il faut adapter le planning alimentaire en fonction de l'allergène tout en maintenant un équilibre nutritionnel. Il s'agit aussi de redonner du plaisir à ces patients, souvent angoissés à l'idée d'être victime d'un choc anaphylactique. » La diététicienne joue aussi un rôle didactique puisqu'elle aide les patients à déchiffrer les étiquettes pour traquer les allergènes.

## II DÉCELER LES ALLERGIES MÉDICAMENTEUSES

Grâce à sa spécialisation en immuno-allergologie, le Dr Callenaere, interniste, a développé, au sein de la clinique d'allergologie, une activité liée aux allergies médicamenteuses. « D'abord, nous réalisons des tests d'allergie. Si une sensibilité est mise en évidence, nous pouvons mettre en place un traitement d'induction

de tolérance, afin que le patient puisse continuer à prendre ses médicaments », explique le Dr Callenaere. Sa formation d'interniste lui permet en outre d'avoir une vision plus globale du patient : « Il m'est déjà arrivé de recevoir un patient qui venait pour un problème allergique et de finalement lui découvrir un lymphome ».

## II UNE PRISE EN CHARGE ADAPTÉE AUX ENFANTS

Le Dr Heldenberg, pédiatre spécialisée en pneumo-allergologie, collabore souvent avec le Dr Callenaere. « Quand un enfant présente une réaction cutanée alors qu'il est sous antibiotiques, on a souvent tendance à soupçonner une allergie à la pénicilline. Or, il serait dommage de se passer de ce traitement de référence pour des infections ORL et respiratoires pédiatriques. Grâce à nos bilans très exhaustifs, nous pouvons rapidement exclure une allergie médicamenteuse. » L'approche en allergologie diffère aussi chez les enfants : « L'anamnèse prend plus de temps. Il faut vraiment glaner les informations concernant les réactions adverses et les aliments ingérés, aussi bien dans l'histoire racontée par l'enfant que dans celle retranscrite par les parents ».

L'approche multidisciplinaire permet d'adapter la prise en charge à chaque patient. Mais le service d'allergologie possède également un autre atout, comme le souligne la pédiatre : « Je n'ai jamais vu un service avec une telle ambiance ! Quand les patients viennent faire leurs tests, ils ressortent avec un sourire jusqu'aux oreilles, tant la prise en charge est bienveillante. Il faut dire que les infirmières ont un humour savoureux ! ». Un plus pour les patients, qui ne peuvent que se sentir à l'aise dans ces conditions.

Texte : Émilie Pommereau / Photos : Frédéric Raevens

## UNE OFFRE COMPLÈTE DE DIAGNOSTIC ET DE TRAITEMENT

- Bilan sanguin
- Tests cutanés (« prick-test »)
- Tests épicutanés (« patch test »)
- Tests d'intradermo-réaction
- Tests d'allergies médicamenteuses et test de provocation orale
- Tests d'intolérance au lactose
- Cures d'induction de tolérance aux médicaments
- Traitements de désensibilisation aux venins de guêpe, d'abeille, aux pollens et aux acariens.



EPICURA COMPTE DANS SES RANGS DEUX SEXOLOGUES. RENCONTRE ET APERÇU DE CETTE SPÉCIALITÉ QUI SE FORGE PEU À PEU UNE PLACE À L'HÔPITAL.



# Quand **SEXUALITÉ** RIME avec **SANTÉ**



## ISABEL KESTREMONT

**1988**

Diplômée sage-femme (IESPP) et engagée à la Maternité des Dix Lunes d'Ath

**2013**

Master en sciences de la famille et de la sexualité (UCL)

**2014**

Consultations de sexologie au planning familial d'Ath, au sein d'EpiCURA

(Rendez-vous au 078/150 170).



## VANESSA MOERLOOS

**2002**

Diplômée assistante sociale (HEH)

**2005**

Engagée à EpiCURA (maternité-pédiatrie et chirurgie)

**2016**

Master en sciences de la famille et de la sexualité (UCL)

**2018**

Consultations de sexologie à EpiCURA, sur le site d'Hornu

(Rendez-vous au 078/150 170)

L'expertise en sexologie d'Isabel Kestremont et Vanessa Moerloos est de plus en plus mise à profit au sein d'EpiCURA.





### || NE PAS HÉSITER À DÉLÉGUER

Manque de désir, douleurs lors des rapports, troubles de l'érection, éjaculation précoce... les troubles sexuels font partie du quotidien et sont l'affaire de tous les soignants, y compris les médecins généralistes. « Dès qu'il y a une plainte ou qu'est mis en place un traitement qui peut avoir un impact sur la sexualité, il ne faut pas hésiter à nous référer les patients », souligne Isabel. « En l'absence de problème physique, il est intéressant de tester une approche sexologique avant de recourir aux médicaments. Même lorsqu'ils sont prescrits, l'accompagnement psychologique que peut offrir un sexologue est primordial. »

### || LES OUTILS DU SEXOLOGUE

Vanessa et Isabel pratiquent la thérapie sexo-fonctionnelle. « On travaille la respiration, les postures corporelles, les sens mais aussi l'éducation, les fausses croyances, la culture, les fantasmes... », explique Vanessa. « J'utilise aussi beaucoup le comportement », complète Isabel. « Par exemple, on donne une injonction paradoxale telle qu'interdire le rapport sexuel entre deux séances en cas de manque de libido, ceci afin de créer le manque, diminuer la pression et retrouver la complicité dans le couple. » Les deux sexologues ont aussi recours à l'hypnose conversationnelle. « Nous aidons le patient à reprendre le contrôle sur les images et les émotions qui le submergent », explique Vanessa. « Cette technique permet aussi d'apaiser les traumatismes à l'origine de troubles sexuels », ajoute Isabel.

Texte : Barbara Delbrouck / Photos : Frédéric Raevens

**V**ANESSA MOERLOSS ET ISABEL KESTREMONT ont découvert la sexologie au contact des femmes enceintes et des jeunes mamans rencontrées durant leur parcours professionnel respectif d'assistante sociale à Baudour et de sage-femme à Ath. Constatant de fréquents troubles sexuels chez leurs patientes, elles décident de se former et se lancent comme sexologues indépendantes, tout en poursuivant leurs fonctions à l'hôpital. Au fil du temps, leur expertise de sexologue est de plus en plus mise à profit au sein d'EpiCURA.

### || UNE CONSULTATION DE SEXOLOGIE À HORNU

Depuis janvier, Vanessa propose deux fois par semaine une consultation de sexologie à Hornu. « La sexualité fait partie de la santé et a sa place dans un hôpital », souligne-t-elle. « Elle reste encore trop souvent taboue et pas toujours prise au sérieux. Proposer une consultation à l'hôpital envoie un signal fort qui crédibilise

l'approche. Les médecins hospitaliers sont d'ailleurs très demandeurs. Les urologues et les gynécologues sont les premiers concernés, mais bien d'autres spécialistes (oncologues, cardiologues, diabétologues, neurologues...) peuvent être amenés à nous référer des patients. »

### || UNE SAGE-FEMME SEXOLOGUE À ATH

Isabel consulte comme sexologue au planning familial intégré au pôle mère-enfant du site EpiCURA d'Ath. Elle y utilise son expertise de sage-femme lorsqu'elle reçoit des patientes qui ont vécu une expérience traumatique : épisiotomie, IVG, fausse couche, traumatisme sexuel... « Après ma formation en sexologie, les gynécologues ont commencé à me référer leurs patientes qui rencontraient des soucis psychologiques », raconte Isabel. « Très vite, j'ai été confrontée à des cas assez compliqués. C'est pourquoi je me suis formée en thérapie brève du trauma. » Une formation que Vanessa a également suivie.



# ATH: DÉPLOIEMENT de L'ONCO-HÉMATOLOGIE

UN SERVICE QUI SE DÉPLOIE SUR LE SITE D'ATH, UNE ÉQUIPE D'HÉMATOLOGUES QUI S'ÉTOFFE, DES PLAGES HORAIRES DE CONSULTATION QUI S'ÉLARGISSENT ET DU MATÉRIEL QUI SE RENOUVELLE : ZOOM SUR LES DERNIÈRES NOUVEAUTÉS EN MATIÈRE D'ONCO-HÉMATOLOGIE CHEZ EPICURA.

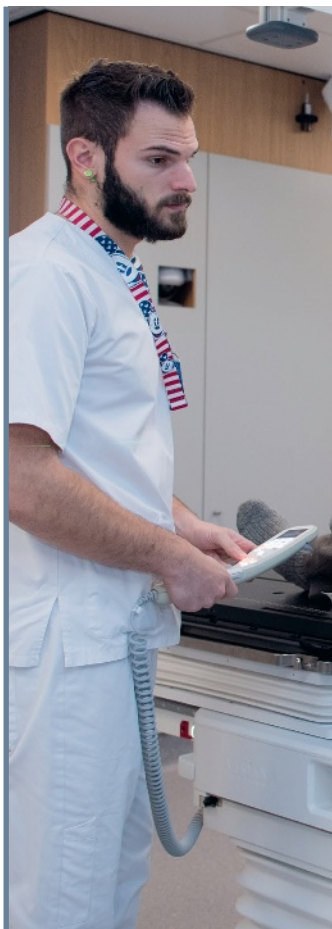

LE SERVICE D'ONCO-HÉMATOLOGIE, pour l'instant centralisé à Baudour, sera transféré sur le site d'Hornu après des travaux d'aménagement des locaux destinés à accueillir ce service. En attendant, EpiCURA s'attelle à développer la prise en charge sur le site d'Ath afin de couvrir les besoins de la région. « L'arrivée du Dr Simon, oncologue médical spécialisé dans les tumeurs ORL, dermatologiques et dans l'immunothérapie, ainsi que celle du Dr Dallemagne, hématologue, renforcent l'équipe et permettent d'assurer une couverture

optimale sur le site d'Ath », explique le Dr Vandingenen, responsable du service d'onco-hématologie chez EpiCURA. Le site d'Ath a inauguré un nouveau secrétariat d'oncologie et la capacité d'accueil de l'hôpital de jour pour les patients en chimiothérapie augmentera prochainement. « Plus il y a de médecins, plus ils peuvent se spécialiser. C'est aujourd'hui indispensable. Les avancées médicales en matière d'oncologie exigent d'être à jour pour suivre le train de la sectorisation croissante des différentes spécialités. »



Le Dr Thierry Vandingenen, responsable du service d'onco-hématologie chez EpiCURA.



Le Dr Aurélien Simon, oncologue médical spécialisé dans les tumeurs ORL, dermatologiques et dans l'immunothérapie.

## II HÉMATOLOGIE : PLUS D'OFFRES DE CONSULTATIONS

Si tous les spécialistes conservent une activité dans l'hématologie générale, ils ont désormais la possibilité de travailler chacun dans leur domaine d'expertise. Le Dr Gilles officie dans les maladies du globe rouge et dans les troubles de la coagulation (nouvelle consultation dédiée à la thrombose et à l'hémostase) et les Drs de Weweire, Claes et Dallemagne dans l'hématologie oncologique (myélome multiple, myélo-dysplasie, lymphome, maladies myéloprolifératives). « Nous mettons nos expertises respectives à disposition de l'équipe, par exemple pour discuter entre collègues de certains patients atteints de pathologies complexes », précise le Dr Gilles. À noter toutefois qu'EpiCURA ne prend pas en charge les pathologies relevant de l'hématologie lourde. Les cas de leucémie aiguë, les patients nécessitant une greffe de la moelle et les cas demandant une hospitalisation de longue durée sont transférés vers un hôpital de référence.

## II PET-SCAN ET RADIOTHÉRAPIE : DU MATÉRIEL DE POINTE

Depuis décembre 2017, EpiCURA, en association avec le CHMouscron et le CHwapi de Tournai, exploite un PET-Scan digital de dernière génération équipé d'un scanner de 128 barrettes (128 images par rotation du tube à rayons X).

« La machine ultra-sensible détecte plus d'événements, ce qui permet de réduire les doses de traceur radioactif et, in fine, de raccourcir le temps de la séance », explique le Dr Servais, chef du service de médecine nucléaire. Le PET-Scan s'utilise en oncologie pour réaliser des bilans d'extension de tumeurs, évaluer la réponse à un traitement et identifier une éventuelle récurrence.

Par ailleurs, EpiCURA remplace aussi ses machines de radiothérapie et disposera de deux nouveaux accélérateurs linéaires. La plus performante, dédiée aux traitements de haute précision, est déjà opérationnelle. « Grâce à son incroyable précision, cette machine permet de pratiquer la stéréotaxie, qui consiste à délivrer de très fortes doses en une ou quelques séances. On peut ainsi traiter des tumeurs très petites ou mobiles, comme celles situées dans le poumon ou le foie. » Le panel d'indications de traitement par radiothérapie se trouve également élargi. « On peut, par exemple, offrir une deuxième chance au patient qui récidive », se réjouit le Dr Ndam, chef du service de Radiothérapie à Baudour.

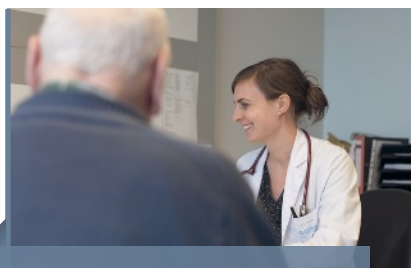

Le Dr Julie Dallemagne, spécialisée dans l'hématologie oncologique.

« Plus il y a de médecins, plus ils peuvent se spécialiser et suivre les avancées médicales en matière d'oncologie »



## L'ONCOLOGIE CHEZ EPICURA

- Spécialistes en oncologie médicale : Drs Thierry Vandingenen, Petra Boegner, Patrick Recloux, Aurélien Simon.
- Spécialistes en hématologie : Drs Anne De Weweire, Géraldine Claes, Axelles Gilles, Julie Dallemagne.
- Spécialistes en gastro-entérologie ayant une reconnaissance en oncologie : Drs Hassan Bouhdid, Laurent Bataille, Fabienne Robert.
- Spécialistes en pneumologie ayant une reconnaissance en oncologie : Drs Paul-Emile Bagnée, Sonia Doumit, Charbel El Khawand.
- Des spécialistes en chirurgie digestive, pneumologie, gastro-entérologie, urologie, gynécologie, ORL et stomatologie officient également en oncologie.

## AUTRES INDICATIONS DU PET-SCAN

La technologie du PET-Scan profite aux patients atteints d'un cancer mais elle peut aussi servir en cardiologie (étude de la viabilité du myocarde après un infarctus, recherche d'endocardites), en neurologie (bilans de troubles cognitifs dans les cas de suspicion de démences, recherche de foyers épileptiques) et dans les cas de syndromes inflammatoires (bilan de fièvre indéterminée et suspicion de maladies systémiques comme l'artérite).

Texte : Émilie Pommereau /  
Photos : Coralie Cardon, Samuel Pierre-Victor

# ATH : réunion de la ET de la CHIRURGIE

DEPUIS DÉBUT NOVEMBRE 2017, LES SERVICES DE GASTRO-ENTÉROLOGIE ET DE CHIRURGIE DIGESTIVE D'ATH UNISSENT LEURS FORCES POUR ASSURER UNE MEILLEURE CONTINUITÉ DES SOINS AUX PATIENTS. DÉCOUVERTE DE CETTE NOUVELLE UNITÉ MÉDICO-CHIRURGICALE.

**L**E DR ROBERT, GASTRO-ENTÉROLOGUE, ET LE DR PHILIPPART, CHIRURGIEN DIGESTIF, projetaient de réunir leurs spécialités au sein d'une même unité depuis quelques années déjà. « Il s'agit d'une volonté de terrain. Nous avons tous les deux travaillé dans des hôpitaux universitaires, comme Érasme, qui mettent en œuvre cette collaboration médico-chirurgicale. Nous avons l'habitude de travailler de cette manière », expliquent-ils.

## || PLUS DE PROXIMITÉ ENTRE LES MÉDECINS

Auparavant, les gastro-entérologues et les chirurgiens digestifs travaillaient déjà en commun pour un certain nombre de patients, comme les personnes atteintes de cholécystite aiguë, de diverticulite aiguë, de pathologies occlusives, etc. Désormais, l'unité médico-chirurgicale digestive réunit, sur un même plateau, les patients de la gastro-entérologie et de la chirurgie digestive. Pour le Dr Philippart, « le fait d'être réunis dans le même service facilite la proximité avec les patients mais aussi l'échange d'informations entre les équipes médicale et chirurgicale ». « Parfois, un patient rentre en gastro du côté médical et son dossier, durant l'hospitalisation, devient chirurgical. Nous bénéficions alors de l'avis d'un chirurgien qui n'est jamais très loin, et vice versa ! », confie le Dr Robert.



Dr Robert, gastro-entérologue.



## || UNE MEILLEURE PRISE EN CHARGE DES PATIENTS

Si la collaboration facilite le travail des médecins, le Dr Philippart souligne qu'elle améliore aussi le confort du patient. « Il n'est plus transféré d'un service à l'autre et peut, durant tout son séjour, être pris en charge par la même équipe, les mêmes infirmières, ce qui est beaucoup plus rassurant pour lui. » Par exemple : un patient se présente à

l'hôpital avec une occlusion intestinale. Il est pris en charge en gastro-entérologie. Lors d'une coloscopie, les médecins s'aperçoivent qu'il s'agit en réalité d'une tumeur cancéreuse, l'opèrent et lui assignent un traitement oncologique. « Grâce à la nouvelle unité médico-chirurgicale digestive, ce patient reste hospitalisé sur le même plateau et est pris en charge par une seule et même équipe, qu'elle soit médicale ou paramédicale. »

# GASTRO DIGESTIVE

Désormais, l'unité médico-chirurgicale digestive réunit, sur un même plateau, les patients de la gastro-entérologie et de la chirurgie digestive.

## L'ÉQUIPE DE L'UNITÉ MÉDICO-CHIRURGICALE :

**2 chirurgiens :**  
Drs Delier, Philippart

**3 gastro-entérologues :**  
Drs Olesnicki, Robert, Sidi

**3 diététiciennes :**  
Christine Ducarmois, Ingrid Hannuise, Magali Marchand

**2 kinésithérapeutes :**  
Fabrice Deltenre, Christophe Delvigne

**2 psychologues :**  
Sabrina Robert, Sandy Deraedt

**1 infirmière en chef (clinique viscérale) :**  
Aude Morteihan

**1 assistante sociale :**  
France Noël

**2 secrétaires médicales :**  
Linda Beve, Murielle De Smet



## QUEL TYPE DE CHIRURGIE ?

La nouvelle unité médico-chirurgicale digestive prend en charge :

- la chirurgie pariétale, biliaire et colorectale ;
- la chirurgie oncologique ;
- la chirurgie de l'obésité.



La collaboration facilite le travail des médecins et améliore le confort du patient.

## UN ITINÉRAIRE DE SOINS PLUS FLUIDE

L'unité médico-chirurgicale digestive facilite finalement l'ensemble de l'itinéraire de soins, des urgences jusqu'au traitement. « Il sera plus facile pour l'équipe des Urgences d'orienter vers l'unité de soins adéquate les patients qui arrivent avec des cas de cholécystite, de diverticulite ou d'occlusion intestinale », estime

le Dr Robert. « Certaines pathologies sont difficiles à diagnostiquer. Grâce à notre collaboration, nous pouvons plus facilement affiner et préciser le diagnostic du médecin généraliste. » À cela s'ajoute le tropisme en oncologie que partagent le Dr Robert et le Dr Philippart. « Nous accompagnons les patients atteints d'un cancer du côlon de l'hospitalisation jusqu'aux traitements oncologiques.

Finalement, c'est dans l'air du temps : une équipe multidisciplinaire s'implique du diagnostic jusqu'aux différentes facettes du traitement du patient », conclut le Dr Philippart.

Texte : Émilie Pommereau / Photos : Coralie Cardon

# Le DR BOU SLEIMAN : passionné et à l'écoute



## EXPÉRIENCE / FORMATION

2010-2017

Chef de service de radiologie au CHwapi - Expérience de fusion hospitalière et de fusion de services

—  
CIMM (Certificat Interuniversitaire en Management Médical)

—  
Master en Management des Institutions de Santé et de Soins - Solvay Brussels School

—  
Médecin spécialiste en radiodiagnostic -  
Doctorat en médecine - ULB

DÉBUT JANVIER, LE DOCTEUR WISSAM BOU SLEIMAN A PRIS SES FONCTIONS DE DIRECTEUR MÉDICAL ADJOINT D'EPICURA ET DE MÉDECIN CHEF DE L'HÔPITAL D'ATH. UNE MISSION QU'IL REMPLIRA AVEC PASSION.

**L**A STRUCTURE MÉDICALE D'EPICURA et son potentiel humain et technique séduisent le Dr Bou Sleiman. Mais fédérer les équipes autour d'un projet commun implique le développement de nombreux chantiers... Le médecin se dit prêt à relever le défi !  
« En ce qui concerne ma fonction de directeur médical adjoint, nous allons partager les tâches de façon constructive avec le Dr Alain Juvenois. Rien n'est figé : il s'agit d'une concertation et d'une collaboration au quotidien pour mener à bien les missions de la direction médicale, en fonction des compétences et du tropisme de chacun », explique le Dr Bou Sleiman. Au travers de sa casquette de médecin chef du site d'Ath, il veillera à assurer la cohésion, la transversalité et l'homogénéisation des pratiques.

Les chantiers prioritaires ? Le déploiement du dossier patient informatisé, l'optimisation de la gestion des lits et le développement des prescriptions médicales informatisées. « Il y a évidemment beaucoup d'autres projets en cours et toute une série de choses à mettre en place en parallèle », précise le directeur médical adjoint.

## MANAGER ET ACCOMPAGNER

D'abord radiologue, le Dr Bou Sleiman est rapidement devenu responsable d'un service dans un contexte de fusion, séduit par le management et l'accompagnement des transformations autour d'un projet commun..

## UN HOMME PASSIONNÉ ET À L'ÉCOUTE

Avec nombre de diplômes et certifications en poche, le Dr Bou Sleiman s'intéresse à tous les domaines, de la gestion au législatif médical en passant par la sécurité et la qualité des pratiques ou encore la communication. D'un point de vue humain également, cet homme chaleureux s'implique avec cœur. « La bienveillance est très importante pour moi, envers les patients et les collaborateurs, dans l'intérêt de l'institution et dans la recherche de l'intérêt commun », confie-t-il. Impliqué et loyal, le Dr Bou Sleiman se veut accessible : « EpiCURA devient ma nouvelle famille ! Mon bureau est ouvert à toute personne qui souhaite me voir ».

Texte : Manon Le Boulengé /  
Photo : Fabrice Montagna

# Profitez de la vie, Vitatel veille sur vous !

Vous vivez seul(e) à la maison ou votre  
conjoint(e) doit s'absenter ?  
De jour comme de nuit, nous sommes à  
vos côtés. Malaise, chute, intrusion, prise  
de médicaments ou tout simplement  
besoin d'un contact ?  
**Vitatel est là quand vous en avez besoin  
car la télé-assistance, c'est notre métier.**



**Contactez-nous !**

**078 15 12 12**

**[www.vitatel.be](http://www.vitatel.be)**



Partenaire Mutualité chrétienne



Rue aux Gâdes, 22/24 - 7800 Ath

Tél. - Fax : +32 (0)68 / 28 08 31

*Sur rendez-vous au centre capillaire,  
à domicile, ou en milieu hospitalier !*

[info@hair-pro-belgium.com](mailto:info@hair-pro-belgium.com)

[www.hair-pro-belgium.com](http://www.hair-pro-belgium.com)



**Spécialiste du remplacement capillaire**

**PERRUQUES**

*Collection  
médicale*



- **Une collection Médicale spécialement conçue pour la chute des cheveux (Chimiothérapie et Alopécie)**
- **Conseils personnalisés**
- **Choix de modèles en fibre synthétique et en cheveux naturels**
- **Fournisseur agréé Sécurité Sociale (prise en charge directe)**

*La Collection Médicale est spécialement conçue pour les besoins médicaux.*

*Nous obtenons un retombé parfait pour nos chevelures grâce à une fabrication soignée à toutes étapes.*

*Grâce à cela, nos produits deviennent votre propre chevelure.*

*Nombreux sont nos modèles bénéficiant d'une finition de très grande qualité (Mono-Filament) permettant un rendu naturel à la coiffure. Pour répondre au mieux à vos besoins, la qualité et l'innovation sont au cœur de nos préoccupations.*



## **Perte de cheveux et chimiothérapie**

*L'idéal est de prendre connaissance des différentes possibilités qui s'offrent à vous avant que votre chimiothérapie ne commence.*

*Cette démarche vous permettra de vivre au mieux ce changement et vous mettra en confiance durant cette phase qu'est la perte de cheveux.*

*Nous vous accompagnons dans cette étape de transition en vous apportant les meilleurs conseils dont vous avez besoin.*

